



กรมชลประทาน
กระทรวงเกษตรและสหกรณ์

แผนยุทธศาสตร์และ
คำรับรองการปฏิบัติราชการ

สำนักสำรวจด้านวิศวกรรมและธรณีวิทยา
ประจำปีงบประมาณ พ.ศ. ๒๕๕๙



คำรับรองการปฏิบัติราชการ
สำนักสำรวจด้านวิศวกรรมและธรณีวิทยา
กรมชลประทาน
ประจำปีงบประมาณ พ.ศ. ๒๕๕๙

๑. คำรับรองระหว่าง

ว่าที่ ร.ต.ไพเจน มากสุวรรณ์

รองอธิบดีกรมชลประทาน

ผู้รับคำรับรอง

และ

นายเลิศชัย ศรีอนันต์

ผู้อำนวยการสำนักสำรวจด้านวิศวกรรม
และธรณีวิทยา

ผู้ทำคำรับรอง

๒. ข้าพเจ้านายเลิศชัย ศรีอนันต์ ผู้อำนวยการสำนักสำรวจด้านวิศวกรรมและธรณีวิทยา ขอให้การยืนยันแผนยุทธศาสตร์ของกรมชลประทานพร้อมทั้งจัดทำแผนยุทธศาสตร์และแผนที่ยุทธศาสตร์ ของหน่วยงาน ให้เชื่อมโยงกับเป้าประสงค์ของกรมชลประทานมาตามแนบท้ายนี้

๓. คำรับรองนี้ใช้สำหรับระยะเวลา ๑ ปี เริ่มตั้งแต่วันที่ ๑ ตุลาคม ๒๕๕๘ ถึงวันที่ ๓๐ กันยายน ๒๕๕๙ โดยจะนำผลการประเมินผลการดำเนินงานตามคำรับรองนี้ไปเชื่อมโยงกับการจัดสรรเงินรางวัลประจำปี

๔. รายละเอียดของคำรับรองได้แก่ กรอบการประเมินผลตัวชี้วัดผลการปฏิบัติราชการ น้าหนัก ข้อมูลพื้นฐาน เป้าหมาย/เกณฑ์การให้คะแนน และรายละเอียดอื่นๆ ตามที่ปรากฏอยู่ในเอกสารประกอบท้ายคำรับรองนี้

๕. ข้าพเจ้านายเลิศชัย ศรีอนันต์ ผู้อำนวยการสำนักสำรวจด้านวิศวกรรมและธรณีวิทยา ได้ทำความเข้าใจคำรับรองตามข้อ ๔ แล้ว ขอให้คำรับรองกับรองอธิบดีกรมชลประทานว่าจะมุ่งมั่นปฏิบัติราชการให้เกิดผลงานที่ดีตามเป้าหมายของตัวชี้วัดแต่ละตัวในระดับสูงสุด เพื่อให้เกิดประโยชน์สุขแก่ประชาชนหรือมีคุณภาพที่ดีในการบริหารจัดการภาครัฐตามที่ได้ให้คำรับรองไว้

๖. ผู้รับคำรับรองและผู้ทำคำรับรองได้เข้าใจคำรับรองการปฏิบัติราชการและเห็นพ้องกันแล้ว จึงได้ลงลายมือชื่อไว้เป็นสำคัญ

ว่าที่ร้อยตรี

(ไพเจน มากสุวรรณ)
รองอธิบดีกรมชลประทาน

(นายเลิศชัย ศรีอนันต์)

ผู้อำนวยการสำนักสำรวจด้านวิศวกรรมและธรณีวิทยา

ยุทธศาสตร์ สำนักสำรวจด้านวิศวกรรมและธรณีวิทยา

กรมชลประทาน พ.ศ. ๒๕๕๖ - ๒๕๕๙

๑. วิสัยทัศน์

“เป็นองค์กรนำด้านการสำรวจแบบมืออาชีพ ของกรมชลประทาน”

“The Leading Organization of the Royal Irrigation Department on Professional Surveys”

๒. พันธกิจ

๑. เป็นหน่วยงานหลักด้านการสำรวจการดำเนินงานสำรวจด้านปฐพีกลศาสตร์และธรณีวิทยาเพื่อสนับสนุนกิจกรรมชลประทาน
๒. ประยุกต์เทคโนโลยีให้ทันสมัยและเหมาะสม ด้านการสำรวจ การทำแผนที่ งานสำรวจด้านปฐพีกลศาสตร์และธรณีวิทยา
๓. สร้างเสริมให้ทุกหน่วยงานมีส่วนร่วมในการพัฒนาองค์กรและบุคลากร
๔. การจัดการและบริการข้อมูลอย่างบูรณาการ

๓. ประเด็นยุทธศาสตร์

๑. การพัฒนาแหล่งน้ำและเพิ่มพื้นที่ชลประทาน
๒. การบริหารจัดการน้ำอย่างบูรณาการ
๓. การป้องกันและบรรเทาภัยอันเกิดจากน้ำตามภารกิจ

๔. ค่านิยมองค์กร

W A T E R for all น้ำเพื่อสรรพสิ่ง

Work hard	ทุ่มเทในการปฏิบัติงาน
Accountability	มีความรับผิดชอบ
Teamwork	เรียนรู้และทำงานร่วมกัน
Ethics	มีจริยธรรมในการปฏิบัติงาน
Relationship	มีความผูกพันและสามัคคี

๕. แผนที่ยุทธศาสตร์

แผนที่ยุทธศาสตร์ แบ่งออกเป็น ๔ มิติ ดังนี้

1. ด้านประสิทธิผลตามพันธกิจมี ๓ เป้าประสงค์

สสธ-๑ การสำรวจและผลิตแผนที่อย่างมีมาตรฐาน ทันเวลา

สสช-๒ การสำรวจข้อมูลทางด้านธรณีวิทยาและปฐพีกลศาสตร์ให้เป็นไปตามแผนงาน

สสช-๓ การปักหลักเขตชลประทานได้ตามกำหนดเวลา

2. ด้านคุณภาพการให้บริการมี ๑ เป้าประสงค์

สสช-๔ ผู้รับบริการภายในกรมฯ มีความพึงพอใจ

3. ด้านประสิทธิภาพของการปฏิบัติราชการมี ๑ เป้าประสงค์

สสช-๕ มีผลการศึกษา วิจัยและการพัฒนาเพื่อสนับสนุนการดำเนินงาน

4. ด้านการพัฒนาองค์กรมี ๔ เป้าประสงค์

สสช-๖ ระบบการบริหารงานมีประสิทธิภาพ

สสช-๗ บุคลากรมีสมรรถนะและขวัญกำลังใจในการทำงาน

สสช-๘ องค์กรมีการจัดการความรู้

สสช-๙ มีระบบฐานข้อมูลและเทคโนโลยีสารสนเทศที่เหมาะสม

แผนที่ยุทธศาสตร์กรมชลประทาน

ประสิทธิภาพตามพันธกิจ

คุณภาพการให้บริการ

ประสิทธิภาพของการปฏิบัติการ

การพัฒนาองค์กร

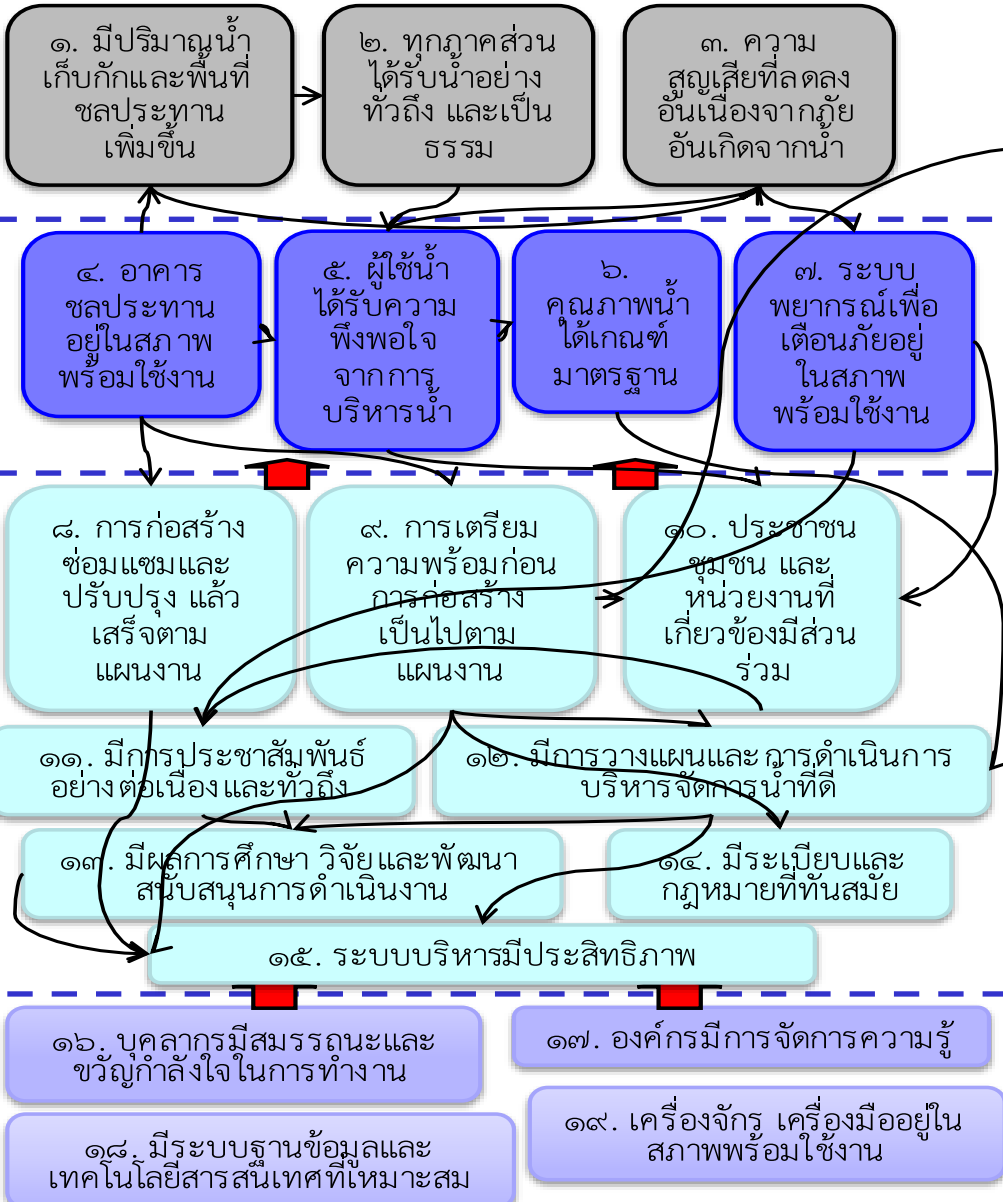

แผนที่ยุทธศาสตร์สำนักสำรวจด้านวิศวกรรมและธรณีวิทยา

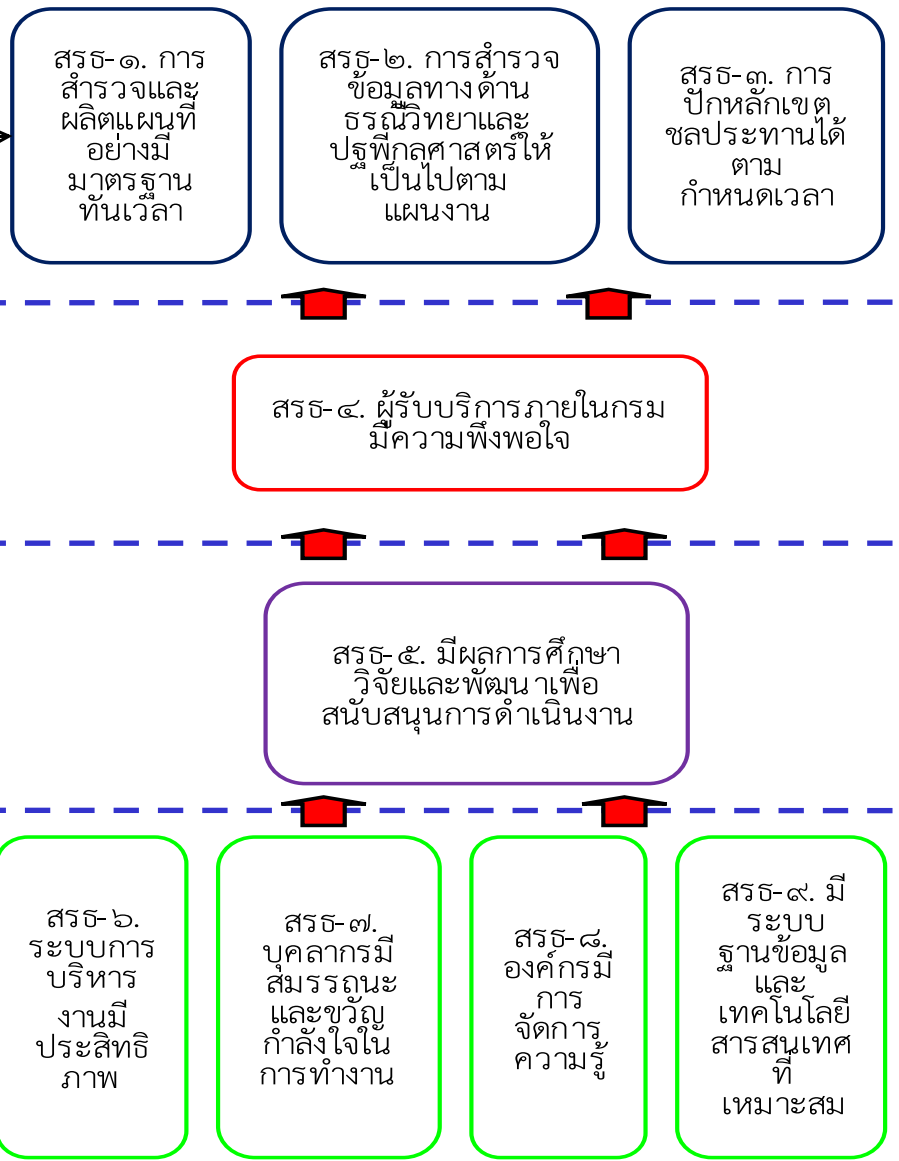

รายละเอียดตัวชี้วัดระดับสำนัก/ฝ่าย

เป้าประสงค์ ตัวชี้วัดและการให้น้ำหนักตัวชี้วัดของสำนักสำรวจด้านวิศวกรรมและธรณีวิทยา (สสธ)

เป้าประสงค์	ตัวชี้วัด	น้ำหนัก (%)	เป้าหมาย/เกณฑ์การให้คะแนน				
			๑	๒	๓	๔	๕
สสธ-๑. การสำรวจและผลิตแผนที่ อย่งมีมาตรฐาน ทันเวลา	สสธ-๑.๑ ร้อยละของโครงการสำรวจภูมิประเทศและสำรวจแปลงกรรมสิทธิ์ที่ดินที่แล้วเสร็จตามแผน	๙.๐๙๐๙	๕๐	๗๕	๑๐๐	๑๐๐ เสร็จก่อน ๑๕ ก.ย.	๑๐๐ เสร็จก่อน ๑ ก.ย.
	สสธ-๑.๒ ร้อยละของโครงการสำรวจและผลิตแผนที่ภูมิประเทศจากภาพถ่ายและภาพดาวเทียมที่แล้วเสร็จตามแผน	๙.๐๙๐๙	๕๐	๗๕	๑๐๐	๑๐๐ เสร็จก่อน ๑๕ ก.ย.	๑๐๐ เสร็จก่อน ๑ ก.ย.
	สสธ-๑.๓ ร้อยละของโครงการสำรวจวางหมุดหลักฐานที่แล้วเสร็จตามแผน	๙.๐๙๐๙	๕๐	๗๕	๑๐๐	๑๐๐ เสร็จก่อน ๑๕ ก.ย.	๑๐๐ เสร็จก่อน ๑ ก.ย.
สสธ-๒. การสำรวจข้อมูลทางด้านธรณีวิทยา และปฐพีกลศาสตร์ ให้เป็นไปตามแผนงาน	สสธ-๒.๑ ร้อยละของโครงการสำรวจธรณีวิทยาฐานรากและธรณีฟิสิกส์ที่แล้วเสร็จตามแผน	๙.๐๙๐๙	๕๐	๗๕	๑๐๐	๑๐๐ เสร็จก่อน ๑๕ ก.ย.	๑๐๐ เสร็จก่อน ๑ ก.ย.
	สสธ-๒.๒ ร้อยละของโครงการสำรวจวิศวกรรมธรณีที่แล้วเสร็จตามแผน	๙.๐๙๐๙	๕๐	๗๕	๑๐๐	๑๐๐ เสร็จก่อน ๑๕ ก.ย.	๑๐๐ เสร็จก่อน ๑ ก.ย.
	สสธ-๒.๓ ร้อยละของโครงการสำรวจปฐพีกลศาสตร์ที่แล้วเสร็จตามแผน	๙.๐๙๐๙	๕๐	๗๕	๑๐๐	๑๐๐ เสร็จก่อน ๑๕ ก.ย.	๑๐๐ เสร็จก่อน ๑ ก.ย.
สสธ-๓. การปักหลักเขตชลประทาน ได้ตามกำหนดเวลา	สสธ-๓.๑ ร้อยละของโครงการสำรวจปักหลักเขตและข้อมเขตชลประทานที่แล้วเสร็จตามแผน	๙.๐๙๐๙	๕๐	๗๕	๑๐๐	๑๐๐ เสร็จก่อน ๑๕ ก.ย.	๑๐๐ เสร็จก่อน ๑ ก.ย.
	สสธ-๓.๒ ร้อยละของโครงการรังวัดที่ดินและออกหนังสือสำคัญสำหรับที่หลวงที่แล้วเสร็จตามแผน	๙.๐๙๐๙	๕๐	๗๕	๑๐๐	๑๐๐ เสร็จก่อน ๑๕ ก.ย.	๑๐๐ เสร็จก่อน ๑ ก.ย.
สสธ-๔. ผู้รับบริการภายในกรมฯมีความพึงพอใจ	สสธ-๔.๑ ร้อยละความพึงพอใจของผู้รับบริการ	๓.๐๓๐๓	๖๕	๗๐	๗๕	๘๐	๘๕

สสธ-๕. มีผลการศึกษา วิจัยและการพัฒนา เพื่อสนับสนุนการดำเนินงาน	สสธ-๕.๑ ร้อยละของการจัดทำโครงการศึกษา วิจัยและพัฒนาที่แล้วเสร็จตามแผนงานหรือใช้ร้อยละของงานศึกษา หรือวิจัยและพัฒนาที่แล้วเสร็จตามแผนงาน	๓.๐๓๐๓	๕๐	๗๕	๑๐๐	๑๐๐ เสร็จก่อน ๑๕ ก.ย.	๑๐๐ เสร็จก่อน ๑ ก.ย.
สสธ-๖. ระบบการบริหารงานมีประสิทธิภาพ	สสธ-๖.๑ ร้อยละของอัตราการเบิกจ่ายงบประมาณ รายจ่ายงบลงทุน (ไตรมาส ๔)	๙.๐๙๐๙	๗๘	๘๑	๘๔	๘๗	๙๐
สสธ-๗. บุคลากรมีสมรรถนะและขวัญกำลังใจในการทำงาน	สสธ-๗.๑ ร้อยละของระดับความพึงพอใจของบุคลากรต่อการปฏิบัติงาน	๓.๐๓๐๓	๖๕	๗๐	๗๕	๘๐	๘๕
สสธ-๘. องค์กรมีการจัดการความรู้	สสธ-๘.๑ ค่าเฉลี่ยคะแนนการตรวจประเมินการจัดการความรู้ (KMA)	๓.๐๓๐๓	๑.๐๐- ๑.๕๐	๑.๕๑- ๒.๐๐	๒.๐๑- ๒.๕๐	๒.๕๑- ๓.๐๐	๓.๐๑- ๕.๐๐
สสธ-๙. มีระบบฐานข้อมูลและเทคโนโลยีสารสนเทศที่เหมาะสม	สสธ-๙.๑ ร้อยละของการบันทึกข้อมูลในระบบติดตาม online	๓.๐๓๐๓	๘๐	๘๕	๙๐	๙๘	๑๐๐
	สสธ-๙.๒ คุณภาพเว็บไซต์ของสำนัก/กอง	๓.๐๓๐๓	๑๐	๓๐	๕๐	๗๐	๑๐๐
รวม			๑๐๐				

คำอธิบายตัวชี้วัด (KPI Template)
ประจำปีงบประมาณ ๒๕๕๙

ชื่อตัวชี้วัด สสธ-๑.๑	: ร้อยละของโครงการสำรวจภูมิประเทศและสำรวจแปลงกรรมสิทธิ์ที่ดินที่แล้วเสร็จตามแผน
ความหมายของตัวชี้วัด	: สำรวจและผลิตแผนที่ภูมิประเทศและแปลงกรรมสิทธิ์ที่ดินอย่างมีมาตรฐาน ทันเวลา มาตรฐาน หมายถึง งานสำรวจและผลิตแผนที่มีมาตรฐานเป็นไปตามเกณฑ์ที่กรมกำหนดไว้ทันเวลา หมายถึง สามารถดำเนินงานได้เป็นไปตามระยะเวลาที่กำหนดไว้ในแผนงาน
กลุ่มตัวชี้วัด	: <input checked="" type="checkbox"/> ตัวชี้วัดตามยุทธศาสตร์ <input checked="" type="checkbox"/> ตัวชี้วัดตามหน้าที่ <input type="checkbox"/> ตัวชี้วัดตามงานมอบหมายพิเศษ
ประเภทตัวชี้วัด	: <input type="checkbox"/> ตัวชี้วัดสะท้อนความสำเร็จจากผู้ได้บังคับบัญชา <input checked="" type="checkbox"/> ตัวชี้วัดรายบุคคล
เป้าหมาย	: ร้อยละ ๑๐๐
หน่วยวัด	: ร้อยละ
น้ำหนักตัวชี้วัด	: ร้อยละ ๙
ผู้ครองตัวชี้วัด	: ผู้ปฏิบัติงาน

สูตรในการคำนวณ	: (จำนวนโครงการสำรวจและผลิตแผนที่ภูมิประเทศและแปลงกรรมสิทธิ์ที่ดินที่สามารถดำเนินการได้เสร็จสิ้นภายในเวลาอย่างมีมาตรฐาน / จำนวนโครงการสำรวจและผลิตแผนที่ภูมิประเทศและแปลงกรรมสิทธิ์ที่ดิน) x ๑๐๐
----------------	--

เกณฑ์การให้คะแนน	: ๑ = ร้อยละ ๕๐ ๒ = ร้อยละ ๗๕ ๓ = ร้อยละ ๑๐๐ ๔ = ร้อยละ ๑๐๐ เสร็จก่อน ๑๕ ก.ย. ๕ = ร้อยละ ๑๐๐ เสร็จก่อน ๑ ก.ย.
------------------	---

	ปี ๒๕๕๖	ปี ๒๕๕๗	ปี ๒๕๕๘
ข้อมูลพื้นฐาน	(สสธ-๑) เป้าหมาย ๑๐๙ โครงการ ผล ๑๐๙ โครงการ คิดเป็นร้อยละ ๑๐๐	(สสธ-๑.๑) เป้าหมาย ๗๘ โครงการ ผล ๗๘ โครงการ ร้อยละ ๑๐๐ ก่อน ๑ ก.ย.	(สสธ-๑.๑) เป้าหมาย ๗๔ โครงการ ผล ๗๔ โครงการ ร้อยละ ๑๐๐ ก่อน ๑๕ ก.ย.

ความถี่ในการเก็บข้อมูล/รายงาน	: รายเดือน
-------------------------------	------------

ผู้กำกับตัวชี้วัด	: ผู้อำนวยการสำนักสำรวจด้านวิศวกรรมและธรณีวิทยา โทร. ๐-๒๒๔๓-๖๙๑๓
-------------------	---

แหล่งข้อมูล/วิธีการเก็บข้อมูล	: ส่วนสำรวจทำแผนที่ภาคพื้นดิน / รายงาน
-------------------------------	--

ผู้จัดเก็บตัวชี้วัด	: ผู้อำนวยการส่วนสำรวจทำแผนที่ภาคพื้นดิน
---------------------	--

หมายเหตุ แผนงานปี ๒๕๕๙ มีดังนี้

งานสำรวจภูมิประเทศ แบ่งเป็น

- งานสำรวจมาตราส่วน ๑:๑๐,๐๐๐, ๑:๔,๐๐๐, ๑:๒,๐๐๐ จำนวน ๓๘ โครงการ พื้นที่ ๑๔๗,๔๔๕ ไร่
- งานสำรวจมาตราส่วน ๑:๑,๐๐๐, ๑:๕๐๐ จำนวน - โครงการ พื้นที่ - ไร่

งานสำรวจแปลงกรรมสิทธิ์ที่ดิน จำนวน ๓๘ โครงการ พื้นที่ ๑๔๗,๔๔๕ ไร่

งานจัดการน้ำ จำนวน ๔ โครงการ พื้นที่ ๓๗,๒๔๒ ไร่

รวม ๘๐ โครงการ

KPI Code สสธ-๑.๒

คำอธิบายตัวชี้วัด (KPI Template)

ประจำปีงบประมาณ ๒๕๕๙

ชื่อตัวชี้วัด สสธ-๑.๒	:	ร้อยละของโครงการสำรวจและผลิตแผนที่ภูมิประเทศจากภาพถ่ายและภาพถ่ายดาวเทียมที่แล้วเสร็จตามแผน
ความหมายของตัวชี้วัด	:	สำรวจและผลิตแผนที่ภูมิประเทศจากภาพถ่ายและภาพถ่ายดาวเทียมอย่างมีมาตรฐาน ทันเวลา มาตรฐาน หมายถึง งานสำรวจและผลิตแผนที่มีมาตรฐานเป็นไปตามเกณฑ์ที่กรมกำหนดไว้ทันเวลา หมายถึง สามารถดำเนินงานได้เป็นไปตามระยะเวลาที่กำหนดไว้ในแผนงาน

กลุ่มตัวชี้วัด	:	<input checked="" type="checkbox"/> ตัวชี้วัดตามยุทธศาสตร์ <input checked="" type="checkbox"/> ตัวชี้วัดตามหน้าที่ <input type="checkbox"/> ตัวชี้วัดตามงานมอบหมายพิเศษ
ประเภทตัวชี้วัด	:	<input checked="" type="checkbox"/> ตัวชี้วัดสะท้อนความสำเร็จจากผู้ได้บังคับบัญชา <input checked="" type="checkbox"/> ตัวชี้วัดรายบุคคล
เป้าหมาย	:	ร้อยละ ๑๐๐
หน่วยวัด	:	ร้อยละ
น้ำหนักตัวชี้วัด	:	ร้อยละ ๙
ผู้ครองตัวชี้วัด	:	ผู้ปฏิบัติงาน

สูตรในการคำนวณ	:	(จำนวนโครงการสำรวจและผลิตแผนที่ภูมิประเทศจากภาพถ่ายและภาพถ่ายดาวเทียมที่สามารถดำเนินการได้เสร็จสิ้นภายในเวลาอย่างมีมาตรฐาน / จำนวนโครงการสำรวจและผลิตแผนที่ภูมิประเทศจากภาพถ่ายและภาพถ่ายดาวเทียม) x ๑๐๐
----------------	---	--

เกณฑ์การให้คะแนน	:	๑ = ร้อยละ ๕๐ ๒ = ร้อยละ ๗๕ ๓ = ร้อยละ ๑๐๐ ๔ = ร้อยละ ๑๐๐ เสร็จก่อน ๑๕ ก.ย. ๕ = ร้อยละ ๑๐๐ เสร็จก่อน ๑ ก.ย.
------------------	---	---

ข้อมูลพื้นฐาน	:	ปี ๒๕๕๖	ปี ๒๕๕๗	ปี ๒๕๕๘
	:	เป้าหมาย ๕๕ โครงการ ผล ๕๕ โครงการ คิดเป็นร้อยละ ๑๐๐	เป้าหมาย ๓๕ โครงการ ผล ๓๔ โครงการ คิดเป็นร้อยละ ๙๗	เป้าหมาย ๔๕ โครงการ ผล ๔๕ โครงการ ร้อยละ ๑๐๐ ก่อน ๑ ก.ย.

ความถี่ในการเก็บข้อมูล/รายงาน	:	รายเดือน
-------------------------------	---	----------

แหล่งข้อมูล/วิธีการเก็บข้อมูล	:	ส่วนเทคโนโลยีภูมิสารสนเทศ / รายงาน
-------------------------------	---	------------------------------------

ผู้กำกับตัวชี้วัด	:	ผู้อำนวยการสำนักสำรวจด้านวิศวกรรมและธรณีวิทยา โทร. ๐-๒๒๔๓-๖๙๑๓
-------------------	---	---

ผู้จัดเก็บตัวชี้วัด	:	ผู้อำนวยการส่วนเทคโนโลยีภูมิสารสนเทศ โทร. ๐-๒๒๔๑-๐๐๒๐ ต่อ ๒๖๗๗
---------------------	---	---

หมายเหตุ แผนงานปี ๒๕๕๙ มีดังนี้

งานสำรวจและผลิตแผนที่ภูมิประเทศจากภาพถ่าย จำนวน ๑๕ โครงการ

งานสำรวจและผลิตแผนที่ภูมิประเทศจากภาพถ่ายดาวเทียม จำนวน ๓๒ โครงการ

รวม ๔๗ โครงการ

KPI Code สสธ-๑.๓

คำอธิบายตัวชี้วัด (KPI Template)
ประจำปีงบประมาณ ๒๕๕๙

ชื่อตัวชี้วัด สสธ-๑.๓	:	ร้อยละของโครงการสำรวจวงหมุดหลักฐานที่แล้วเสร็จตามแผน
ความหมายของตัวชี้วัด	:	สำรวจวงหมุดหลักฐานอย่างมีมาตรฐาน ทันเวลา มาตรฐาน หมายถึง งานสำรวจและผลิตแผนที่มีมาตรฐานเป็นไปตามเกณฑ์ที่กรมกำหนดไว้ ทันเวลา หมายถึง สามารถดำเนินงานได้เป็นไปตามระยะเวลาที่กำหนดไว้ในแผนงาน
กลุ่มตัวชี้วัด	:	<input checked="" type="checkbox"/> ตัวชี้วัดตามยุทธศาสตร์ <input checked="" type="checkbox"/> ตัวชี้วัดตามหน้าที่ <input type="checkbox"/> ตัวชี้วัดตามงานมอบหมายพิเศษ
ประเภทตัวชี้วัด	:	<input checked="" type="checkbox"/> ตัวชี้วัดสะท้อนความสำเร็จจากผู้ได้บังคับบัญชา <input checked="" type="checkbox"/> ตัวชี้วัดรายบุคคล
เป้าหมาย	:	ร้อยละ ๑๐๐
หน่วยวัด	:	ร้อยละ
น้ำหนักตัวชี้วัด	:	ร้อยละ ๙
ผู้ครองตัวชี้วัด	:	ผู้ปฏิบัติงาน

สูตรในการคำนวณ	:	(จำนวนโครงการสำรวจวงหมุดหลักฐานที่สามารถดำเนินการได้เสร็จสิ้นภายในเวลาอย่างมีมาตรฐาน / จำนวนโครงการสำรวจวงหมุดหลักฐาน) x ๑๐๐
----------------	---	--

เกณฑ์การให้คะแนน	:	๑ = ร้อยละ ๕๐ ๒ = ร้อยละ ๗๕
------------------	---	--------------------------------

	๓ = ร้อยละ ๑๐๐ ๔ = ร้อยละ ๑๐๐ เสร็จก่อน ๑๕ ก.ย. ๕ = ร้อยละ ๑๐๐ เสร็จก่อน ๑ ก.ย.
--	---

ข้อมูลพื้นฐาน	ปี ๒๕๕๖	ปี ๒๕๕๗	ปี ๒๕๕๘
	เป้าหมาย ๕๐ โครงการ (งานวางหมุด + งานจัดรูป ที่ดิน) ผล ๕๐ โครงการ คิดเป็นร้อยละ ๑๐๐	เป้าหมาย ๕๐ โครงการ (งานวางหมุด + งานจัดรูป ที่ดิน) ผล ๕๐ โครงการ ร้อยละ ๑๐๐ ก่อน ๑ ก.ย.	เป้าหมาย ๔๔ โครงการ (เฉพาะงานวางหมุด ๔๔ + งานจัดรูปที่ดิน ๑๑) ผล ๔๔ โครงการ ร้อยละ ๑๐๐ ก่อน ๑ ก.ย.

ความถี่ในการเก็บข้อมูล/รายงาน	: รายเดือน
-------------------------------	------------

แหล่งข้อมูล/วิธีการเก็บข้อมูล	: ส่วนวิศวกรรม / รายงาน
-------------------------------	-------------------------

ผู้กำกับตัวชี้วัด	: ผู้อำนวยการสำนักสำรวจด้านวิศวกรรมและธรณีวิทยา โทร. ๐-๒๒๔๓-๖๙๑๓
-------------------	---

ผู้จัดเก็บตัวชี้วัด	: ผู้อำนวยการส่วนวิศวกรรม โทร. ๐-๒๒๔๑-๕๑๓๕
---------------------	---

หมายเหตุ แผนงานปี ๒๕๕๙ มีดังนี้

๓๘ โครงการ

- + งานสำรวจค่าพิกัดหมุดหลักฐานโดยวิธี GPS จำนวน ๗๒๘ สถานี
- + งานสำรวจหาค่าระดับโดยวิธีการระดับชั้น ๒ จำนวน ๓,๗๑๙ กิโลเมตร

(จำนวนโครงการลดลง แต่ ปริมาณงานเพิ่มขึ้น
 ปริมาณงานปี ๒๕๕๘ ๔๔ โครงการ
 งาน GPS ๕๔๔ สถานี
 งานระดับ ๒,๖๗๘ กิโลเมตร)

ความถี่ในการเก็บ ข้อมูล/รายงาน	:	รายเดือน
แหล่งข้อมูล/ วิธีการเก็บข้อมูล	:	ส่วนธรณีวิทยา / รายงาน
ผู้กำกับตัวชี้วัด	:	ผู้อำนวยการสำนักสำรวจด้านวิศวกรรมและธรณีวิทยา โทร. ๐-๒๒๔๓-๖๙๑๓
ผู้จัดเก็บตัวชี้วัด	:	ผู้อำนวยการส่วนธรณีวิทยา โทร. ๐-๒๒๔๓-๗๘๗๔

หมายเหตุ แผนงานปี ๒๕๕๙ มีดังนี้

งานเจาะสำรวจข้อมูลทางธรณีวิทยารูานรก ๑๑ โครงการ

งานสำรวจข้อมูลทางธรณีฟิสิกส์ ๔ โครงการ

รวม ๑๕ โครงการ

คำอธิบายตัวชี้วัด (KPI Template)

ประจำปีงบประมาณ ๒๕๕๙

ชื่อตัวชี้วัด สสร-๒.๒	: ร้อยละของโครงการสำรวจหาข้อมูลทางวิศวกรรมธรณีที่แล้วเสร็จตามแผน
ความหมายของตัวชี้วัด	: เปรียบเทียบโครงการที่สามารถดำเนินงานได้ตามแผนงานและโครงการตามแผนงานที่กำหนด
กลุ่มตัวชี้วัด	: <input checked="" type="checkbox"/> ตัวชี้วัดตามยุทธศาสตร์ <input checked="" type="checkbox"/> ตัวชี้วัดตามหน้าที่ <input type="checkbox"/> ตัวชี้วัดตามงานมอบหมายพิเศษ
ประเภทตัวชี้วัด	: <input checked="" type="checkbox"/> ตัวชี้วัดสะท้อนความสำเร็จจากผู้ได้บังคับบัญชา <input checked="" type="checkbox"/> ตัวชี้วัดรายบุคคล
เป้าหมาย	: ร้อยละ ๑๐๐
หน่วยวัด	: ร้อยละ
น้ำหนักตัวชี้วัด	: ร้อยละ ๙
ผู้ครองตัวชี้วัด	: ผู้ปฏิบัติงาน

สูตรในการคำนวณ	: (จำนวนโครงการสำรวจหาข้อมูลทางวิศวกรรมธรณีที่เป็นไปตามแผนงาน / จำนวนโครงการสำรวจหาข้อมูลทางวิศวกรรมธรณีตามแผนงานทั้งหมด) x ๑๐๐
----------------	---

เกณฑ์การให้คะแนน	: ๑ = ร้อยละ ๕๐ ๒ = ร้อยละ ๗๕ ๓ = ร้อยละ ๑๐๐ ๔ = ร้อยละ ๑๐๐ เสร็จก่อน ๑๕ ก.ย. ๕ = ร้อยละ ๑๐๐ เสร็จก่อน ๑ ก.ย.
------------------	--

ข้อมูลพื้นฐาน	ปี ๒๕๕๖	ปี ๒๕๕๗	ปี ๒๕๕๘
	เป้าหมาย ๘ โครงการ ผล ๘ โครงการ คิดเป็นร้อยละ ๑๐๐	เป้าหมาย ๑๓ โครงการ ผล ๑๓ โครงการ ร้อยละ ๑๐๐ หลัง ๑๕ ก.ย.	เป้าหมาย ๑๓ โครงการ ผล ๑๓ โครงการ ร้อยละ ๑๐๐ ก่อน ๑ ก.ย.

ความถี่ในการเก็บข้อมูล/รายงาน	: รายเดือน
-------------------------------	------------

แหล่งข้อมูล/วิธีการเก็บข้อมูล	: ส่วนวิศวกรรมธรณี / รายงาน
-------------------------------	-----------------------------

ผู้กำกับตัวชี้วัด	: ผู้อำนวยการสำนักสำรวจด้านวิศวกรรมและธรณีวิทยา โทร. ๐-๒๒๔๓-๖๙๑๓
-------------------	---

ผู้จัดเก็บตัวชี้วัด	: ผู้อำนวยการส่วนวิศวกรรมธรณี โทร. ๐-๒๒๔๓-๖๙๖๑
---------------------	---

งานสำรวจหาข้อมูลทางวิศวกรรมธรณี จำนวน ๑๓ โครงการ (รายงานด้านวิศวกรรมธรณี ๑๓ เล่ม)

KPI Code สสธ-๒.๓

คำอธิบายตัวชี้วัด (KPI Template)
ประจำปีงบประมาณ ๒๕๕๙

ชื่อตัวชี้วัด สสธ-๒.๓	:	ร้อยละของโครงการสำรวจธรณีวิทยาที่เสร็จสิ้นตามแผน
ความหมายของตัวชี้วัด	:	เปรียบเทียบโครงการที่สามารถดำเนินงานได้ตามแผนงานและโครงการตามแผนงานที่กำหนด
กลุ่มตัวชี้วัด	:	<input checked="" type="checkbox"/> ตัวชี้วัดตามยุทธศาสตร์ <input checked="" type="checkbox"/> ตัวชี้วัดตามหน้าที่ <input type="checkbox"/> ตัวชี้วัดตามงานมอบหมายพิเศษ

ประเภทตัวชี้วัด	:	<input type="checkbox"/> ตัวชี้วัดสะท้อนความสำเร็จจากผู้ได้บังคับบัญชา <input checked="" type="checkbox"/> ตัวชี้วัดรายบุคคล
เป้าหมาย	:	ร้อยละ ๑๐๐
หน่วยวัด	:	ร้อยละ
น้ำหนักตัวชี้วัด	:	ร้อยละ ๙
ผู้ครองตัวชี้วัด	:	ผู้ปฏิบัติงาน

สูตรในการคำนวณ	:	(จำนวนโครงการสำรวจปฐพีกลศาสตร์ที่เป็นไปตามแผนงาน / จำนวนโครงการสำรวจปฐพีกลศาสตร์ตามแผนงานทั้งหมด) x ๑๐๐
----------------	---	---

เกณฑ์การให้คะแนน	:	๑ = ร้อยละ ๕๐ ๒ = ร้อยละ ๗๕ ๓ = ร้อยละ ๑๐๐ ๔ = ร้อยละ ๑๐๐ เสร็จก่อน ๑๕ ก.ย. ๕ = ร้อยละ ๑๐๐ เสร็จก่อน ๑ ก.ย.
------------------	---	---

ข้อมูลพื้นฐาน	:	ปี ๒๕๕๖	ปี ๒๕๕๗	ปี ๒๕๕๘
		เป้าหมาย ๒๘ โครงการ ผล ๒๘ โครงการ คิดเป็นร้อยละ ๑๐๐	เป้าหมาย ๑๔ โครงการ ผล ๑๔ โครงการ ร้อยละ ๑๐๐ หลัง ๑๕ ก.ย.	เป้าหมาย ๑๕ โครงการ ผล ๑๕ โครงการ ร้อยละ ๑๐๐ ก่อน ๑ ก.ย.

ความถี่ในการเก็บข้อมูล/รายงาน	:	รายเดือน
-------------------------------	---	----------

แหล่งข้อมูล/วิธีการเก็บข้อมูล	:	ส่วนปฐพีกลศาสตร์ / รายงาน
-------------------------------	---	---------------------------

ผู้กำกับตัวชี้วัด	:	ผู้อำนวยการสำนักสำรวจด้านวิศวกรรมและธรณีวิทยา โทร. ๐-๒๒๔๓-๖๙๑๓
-------------------	---	---

ผู้จัดเก็บตัวชี้วัด	:	ผู้อำนวยการส่วนปฐพีกลศาสตร์ โทร. ๐-๒๖๖๙-๓๕๖๔
---------------------	---	---

หมายเหตุ แผนงานปี ๒๕๕๘ มีดังนี้

งานเจาะสำรวจปฐพีกลศาสตร์ จำนวน ๑๕ โครงการ

- เจาะสำรวจ SPT (ตอกทดลอง) ๓.๕ กิโลเมตร
- Borrow Area (ปริมาณดินที่สำรวจ) - ลูกบาศก์เมตร

คำอธิบายตัวชี้วัด (KPI Template)
ประจำปีงบประมาณ ๒๕๕๙

ชื่อตัวชี้วัด สสธ-๓.๑	:	ร้อยละของโครงการสำรวจปีกหลักเขตและซ่อมเขตชลประทานที่แล้วเสร็จตามแผน
ความหมายของตัวชี้วัด	:	โครงการสำรวจปีกหลักเขตและซ่อมเขตชลประทานเป็นไปตามกำหนดเวลา
กลุ่มตัวชี้วัด	:	<input checked="" type="checkbox"/> ตัวชี้วัดตามยุทธศาสตร์ <input checked="" type="checkbox"/> ตัวชี้วัดตามหน้าที่ <input type="checkbox"/> ตัวชี้วัดตามงานมอบหมายพิเศษ
ประเภทตัวชี้วัด	:	<input checked="" type="checkbox"/> ตัวชี้วัดสะท้อนความสำเร็จจากผู้ได้บังคับบัญชา <input checked="" type="checkbox"/> ตัวชี้วัดรายบุคคล
เป้าหมาย	:	ร้อยละ ๑๐๐
หน่วยวัด	:	ร้อยละ
น้ำหนักตัวชี้วัด	:	ร้อยละ ๙
ผู้ครองตัวชี้วัด	:	ผู้ปฏิบัติงาน

สูตรในการคำนวณ	:	(จำนวนโครงการสำรวจปีกหลักเขตและซ่อมเขตชลประทานที่สามารถดำเนินการได้ตามเวลาที่กำหนด/ จำนวนโครงการสำรวจปีกหลักเขตและซ่อมเขตชลประทานตามแผนงานทั้งหมด) X ๑๐๐
----------------	---	--

เกณฑ์การให้คะแนน	:	๑ = ร้อยละ ๕๐
------------------	---	---------------

	๒ = ร้อยละ ๗๕ ๓ = ร้อยละ ๑๐๐ ๔ = ร้อยละ ๑๐๐ เสร็จก่อน ๑๕ ก.ย. ๕ = ร้อยละ ๑๐๐ เสร็จก่อน ๑ ก.ย.
--	--

ข้อมูลพื้นฐาน		ปี ๒๕๕๖	ปี ๒๕๕๗	ปี ๒๕๕๘
	:	เป้าหมาย ๑๓๕ โครงการ ผล ๑๓๕ โครงการ คิดเป็นร้อยละ ๑๐๐	เป้าหมาย ๘๖ โครงการ ผล ๘๖ โครงการ ร้อยละ ๑๐๐ ก่อน ๑ ก.ย.	เป้าหมาย ๗๓ โครงการ ผล ๗๓ โครงการ ร้อยละ ๑๐๐ ก่อน ๑ ก.ย.

ความถี่ในการเก็บข้อมูล/รายงาน	:	รายเดือน
-------------------------------	---	----------

แหล่งข้อมูล/วิธีการเก็บข้อมูล	:	ส่วนสำรวจกันเขตภาคฯ / รายงาน
-------------------------------	---	------------------------------

ผู้กำกับตัวชี้วัด	:	ผู้อำนวยการสำนักสำรวจด้านวิศวกรรมและธรณีวิทยา โทร. ๐-๒๒๔๓-๖๙๑๓
-------------------	---	---

ผู้จัดเก็บตัวชี้วัด	:	ผู้อำนวยการส่วนสำรวจกันเขตและประสานงานรังวัด โทร. ๐-๒๒๔๓-๖๙๐๕
---------------------	---	--

หมายเหตุ แผนงานปี ๒๕๕๙ มีดังนี้

งานสำรวจปักหลักเขตและช่อมเขตชลประทาน จำนวน ๗๕ โครงการ

- งานสำรวจปักหลักเขตและช่อมเขตชลประทาน จำนวน ๓,๒๙๒.๕ กิโลเมตร

คำอธิบายตัวชี้วัด (KPI Template)
ประจำปีงบประมาณ ๒๕๕๙

ชื่อตัวชี้วัด สสธ-๓.๒	:	ร้อยละของโครงการร้วัดที่ดินและออกหนังสือสำคัญสำหรับที่หลวงที่แล้วเสร็จตามแผน
ความหมายของตัวชี้วัด	:	โครงการร้วัดที่ดินและออกหนังสือสำคัญสำหรับที่หลวง เป็นไปตามกำหนดเวลา
กลุ่มตัวชี้วัด	:	<input checked="" type="checkbox"/> ตัวชี้วัดตามยุทธศาสตร์ <input checked="" type="checkbox"/> ตัวชี้วัดตามหน้าที่ <input type="checkbox"/> ตัวชี้วัดตามงานมอบหมายพิเศษ
ประเภทตัวชี้วัด	:	<input checked="" type="checkbox"/> ตัวชี้วัดสะท้อนความสำเร็จจากผู้ได้บังคับบัญชา <input checked="" type="checkbox"/> ตัวชี้วัดรายบุคคล
เป้าหมาย	:	ร้อยละ ๑๐๐
หน่วยวัด	:	ร้อยละ
น้ำหนักตัวชี้วัด	:	ร้อยละ ๙
ผู้ครองตัวชี้วัด	:	ผู้ปฏิบัติงาน

สูตรในการคำนวณ	:	(จำนวนโครงการร้วัดที่ดินและออกหนังสือสำคัญสำหรับที่หลวงที่สามารถดำเนินการได้ตามเวลาที่กำหนด / จำนวนโครงการร้วัดที่ดินและออกหนังสือสำคัญสำหรับที่หลวงตามแผนงานทั้งหมด) x ๑๐๐
----------------	---	---

เกณฑ์การให้คะแนน	:	๑ = ร้อยละ ๕๐ ๒ = ร้อยละ ๗๕ ๓ = ร้อยละ ๑๐๐ ๔ = ร้อยละ ๑๐๐ เสร็จก่อน ๑๕ ก.ย. ๕ = ร้อยละ ๑๐๐ เสร็จก่อน ๑ ก.ย.
------------------	---	---

ข้อมูลพื้นฐาน	:	ปี ๒๕๕๖	ปี ๒๕๕๗	ปี ๒๕๕๘
	:	เป้าหมาย ๓๐ โครงการ ผล ๓๐ โครงการ คิดเป็นร้อยละ ๑๐๐	เป้าหมาย ๓๑ โครงการ ผล ๓๑ โครงการ ร้อยละ ๑๐๐ ก่อน ๑ ก.ย.	เป้าหมาย ๗๒ โครงการ ผล ๗๒ โครงการ ร้อยละ ๑๐๐ ก่อน ๑ ก.ย.

ความถี่ในการเก็บ	:	รายเดือน
------------------	---	----------

ข้อมูล/รายงาน	
แหล่งข้อมูล/ วิธีการเก็บข้อมูล	: ฝ่ายประสานงานรังวัดที่ดิน / รายงาน
ผู้กำกับตัวชี้วัด	: ผู้อำนวยการสำนักสำรวจด้านวิศวกรรมและธรณีวิทยา โทร. ๐-๒๒๔๓-๖๙๑๓
ผู้จัดเก็บตัวชี้วัด	: ผู้อำนวยการส่วนสำรวจกันเขตและประสานงานรังวัด โทร. ๐-๒๒๔๓-๖๙๐๕

หมายเหตุ แผนงานปี ๒๕๕๙ มีดังนี้

งานรังวัดที่ดินและออกหนังสือสำคัญสำหรับที่หลวงเพื่อการชลประทานทั่วประเทศ รวม ๗๕ โครงการ
จำนวน ๔๘๐.๓ กิโลเมตร

คำอธิบายตัวชี้วัด (KPI Template)

ประจำปีงบประมาณ ๒๕๕๙

ชื่อตัวชี้วัด สสธ-๔.๑	:	ร้อยละความพึงพอใจของผู้รับบริการ
ความหมายของตัวชี้วัด	:	ผู้รับบริการ หมายถึง ผู้รับบริการภายในกรมทั้งส่วนกลางและส่วนภูมิภาค ความพึงพอใจสำรวจด้านวิศวกรรมและธรณีวิทยา ประเมินความพึงพอใจในด้าน ความทันเวลา ความครบถ้วนสมบูรณ์ และการใช้ประโยชน์
กลุ่มตัวชี้วัด	:	<input checked="" type="checkbox"/> ตัวชี้วัดตามยุทธศาสตร์ <input type="checkbox"/> ตัวชี้วัดตามหน้าที่ <input type="checkbox"/> ตัวชี้วัดตามงานมอบหมายพิเศษ
ประเภทตัวชี้วัด	:	<input type="checkbox"/> ตัวชี้วัดสะท้อนความสำเร็จจากผู้ได้บังคับบัญชา <input checked="" type="checkbox"/> ตัวชี้วัดรายบุคคล
เป้าหมาย	:	มากกว่าร้อยละ ๘๕
หน่วยวัด	:	ร้อยละ
น้ำหนักตัวชี้วัด	:	ร้อยละ ๓
ผู้ครองตัวชี้วัด	:	ผู้ปฏิบัติงาน

สูตรในการคำนวณ	:	(ผลรวมคะแนนความพึงพอใจของผู้ตอบแบบสอบถาม ÷ จำนวนผู้ตอบแบบสอบถามทั้งหมด)
----------------	---	---

เกณฑ์การให้คะแนน	:	๑ = ร้อยละ ๖๕ ๒ = ร้อยละ ๗๐ ๓ = ร้อยละ ๗๕ ๔ = ร้อยละ ๘๐ ๕ = ร้อยละ ๘๕
------------------	---	---

ข้อมูลพื้นฐาน	:	ปี ๒๕๕๖	ปี ๒๕๕๗	ปี ๒๕๕๘
		ร้อยละ ๘๕.๑	ร้อยละ ๗๘.๗	ร้อยละ ๗๘.๘๔

ความถี่ในการเก็บข้อมูล/รายงาน	:	รายปี
-------------------------------	---	-------

แหล่งข้อมูล/วิธีการเก็บข้อมูล	:	งานธุรการหรือผู้ได้รับมอบหมายเป็นผู้รวบรวมแบบสอบถามในรูปร้อยละ ÷ จำนวนผู้ตอบแบบสอบถามทั้งหมด / แบบสอบถาม
-------------------------------	---	--

ผู้กำกับตัวชี้วัด	:	หัวหน้าฝ่ายบริหารทั่วไป โทร. ๐-๒๒๔๑-๕๐๕๓ , ๐-๒๒๔๓-๖๙๒๗
-------------------	---	---

ผู้จัดเก็บตัวชี้วัด	:	หัวหน้าฝ่ายบริหารทั่วไป โทร. ๐-๒๒๔๑-๕๐๕๓ , ๐-๒๒๔๓-๖๙๒๗
---------------------	---	---

KPI Code สสร-๕.๑

คำอธิบายตัวชี้วัด (KPI Template)
ประจำปีงบประมาณ ๒๕๕๙

ชื่อตัวชี้วัด สสร-๕.๑	:	ร้อยละของการจัดทำโครงการศึกษา วิจัยและพัฒนาที่แล้วเสร็จตามแผนงานหรือใช้ร้อยละของงานศึกษา หรือวิจัยและพัฒนาที่แล้วเสร็จตามแผนงาน (เป้าหมาย รวม ๑ เรื่อง ถ้ามีมากกว่า ๑ เรื่อง ให้เลือกเรื่องที่ดีที่สุดมาประเมิน)
-----------------------	---	--

ความหมายของตัวชี้วัด	: - เป็นการวัดผลการดำเนินงานศึกษา หรือวิจัยและพัฒนา ที่สนับสนุนการดำเนินการตามบทบาทหน้าที่ของสำนัก/กอง ในประเด็นยุทธศาสตร์กรม และในภารกิจสนับสนุนทั้งที่เป็นงานศึกษา หรือวิจัยและพัฒนาของสำนัก/กอง หรือบุคลากรภายในสำนัก/กอง หรือของผู้เชี่ยวชาญ ประจํากรม ที่ใช้งบประมาณ หรือไม่ได้ใช้งบประมาณตามแผนงานศึกษา หรือวิจัยและพัฒนาที่วางแผนไว้ - งานศึกษา หรือวิจัยและพัฒนาต้องมีวัตถุประสงค์เพื่อศึกษา วิเคราะห์ทางวิชาการเพื่อให้ได้ข้อมูลจริงมาใช้เป็นแนวทางในการตัดสินใจแก้ไขปัญหา ปรับปรุง หรือพัฒนางาน หรือมีวัตถุประสงค์เพื่อค้นคว้า ทดลอง วิจัยและพัฒนาเพื่อให้เกิดองค์ความรู้หรือนวัตกรรมใหม่ เพื่อเพิ่มคุณภาพประสิทธิภาพการทำงาน ลดขั้นตอน ระยะเวลาและประหยัดค่าใช้จ่ายเกิดประโยชน์ได้อย่างใดอย่างหนึ่ง หรือหลายอย่างของสำนัก/กอง หรือกรม - สำนัก/กอง สามารถเป็นผู้กำหนดได้เองว่าจะดำเนินงานในลักษณะคู่มืองานศึกษา หรือวิจัยและพัฒนา
กลุ่มตัวชี้วัด	: <input checked="" type="checkbox"/> ตัวชี้วัดตามยุทธศาสตร์ <input type="checkbox"/> ตัวชี้วัดตามหน้าที่ <input checked="" type="checkbox"/> ตัวชี้วัดตามงานมอบหมายพิเศษ
ประเภทตัวชี้วัด	: <input checked="" type="checkbox"/> ตัวชี้วัดสะท้อนความสำเร็จจากผู้ได้บังคับบัญชา <input checked="" type="checkbox"/> ตัวชี้วัดรายบุคคล
เป้าหมาย	: ระดับ ๕ คะแนน
หน่วยวัด	: ร้อยละ
น้ำหนักตัวชี้วัด	: ร้อยละ ๓
ผู้ครองตัวชี้วัด	: ผู้ปฏิบัติงาน

สูตรในการคำนวณ	: ค่าเฉลี่ยของร้อยละผลการดำเนินงานของแต่ละงานศึกษา หรือวิจัยและพัฒนา
----------------	--

เป้าหมายรายเดือน (ร้อยละ)	:	มีนาคม	เมษายน	พฤษภาคม	มิถุนายน	กรกฎาคม	สิงหาคม	กันยายน
	:	๔๐	๕๐	๖๐	๗๐	๘๐	๙๐	๑๐๐

เกณฑ์การให้คะแนน	: ๑ = ร้อยละ ๕๐ ๒ = ร้อยละ ๗๕ ๓ = ร้อยละ ๑๐๐ ๔ = ร้อยละ ๑๐๐ เสร็จก่อน ๑๕ ก.ย. ๕ = ร้อยละ ๑๐๐ เสร็จก่อน ๑ ก.ย.
------------------	--

ข้อมูลพื้นฐาน	:	ปี ๒๕๕๖	ปี ๒๕๕๗	ปี ๒๕๕๘
	:	๕ โครงการ (๕ คะแนน)	๒ โครงการ (๕ คะแนน)	๑ โครงการ (๕ คะแนน)

ความถี่ในการเก็บข้อมูล/รายงาน	: รายเดือน
-------------------------------	------------

แหล่งข้อมูล/วิธีการเก็บข้อมูล	: สำนักสำรวจด้านวิศวกรรมและธรณีวิทยา / รายงาน
-------------------------------	---

ผู้กำกับตัวชี้วัด	: ผู้อำนวยการสำนักสำรวจด้านวิศวกรรมและธรณีวิทยา ผู้อำนวยการส่วนวิศวกรรม โทร. ๐-๒๒๔๓-๖๙๑๓
-------------------	--

ผู้จัดเก็บตัวชี้วัด	:	ผู้อำนวยการส่วนวิศวกรรม โทร. ๐-๒๒๔๑-๕๑๓๕
---------------------	---	---

หมายเหตุ ในปีงบประมาณ ๒๕๕๙ มีโครงการที่รับผิดชอบ คือ

- โครงการตรวจสอบสภาพเขื่อนดินถมโดยธรณีฟิสิกส์

KPI Code สสร-๖.๑

คำอธิบายตัวชี้วัด (KPI Template)
ประจำปีงบประมาณ ๒๕๕๙

ชื่อตัวชี้วัด สสร-๖.๑	:	ร้อยละของอัตราการเบิกจ่ายงบประมาณรายจ่ายลงทุน (ไตรมาส ๔)
ความหมายของตัวชี้วัด	:	<ul style="list-style-type: none">การพิจารณาผลสำเร็จของการเบิกจ่ายงบประมาณ จะใช้อัตราการเบิกจ่ายเงินงบประมาณรายจ่ายลงทุนของสำนักชลประทาน (ไม่รวมหน่วยงานฝากเบิกจ่าย) เป็นตัวชี้วัดความสามารถในการเบิกจ่ายเงินของ ส่วนราชการหรือหน่วยงานภายในกรมชลประทาน และตัวชี้วัดด้านประสิทธิภาพของระบบการบริหารงานตลอดทั้งปีงบประมาณ โดยจะใช้ข้อมูลการเบิกจ่ายงบประมาณ จากระบบบริหารการเงินการคลังภาครัฐ แบบอิเล็กทรอนิกส์ (GFMIS)<ul style="list-style-type: none">การให้คะแนนจะพิจารณาตามความสามารถในการเบิกจ่ายงบลงทุนเมื่อเทียบกับวงเงินงบประมาณงบลงทุนที่ได้รับทั้งหมดรายจ่ายลงทุน หมายถึง รายจ่ายที่รัฐบาลจ่ายเพื่อจัดหาทรัพย์สินประเภททุนทั้งที่มีตัวตน และทรัพย์สินที่ไม่มีตัวตน ตลอดจนรายจ่ายที่รัฐบาลอุดหนุนหรือโอนให้แก่บุคคล องค์กร หรือรัฐวิสาหกิจ โดยผู้รับไม่ต้องจ่ายเงินให้รัฐบาลและผู้รับนำไปใช้จัดหาทรัพย์สิน

	ประเภททุน เป็นต้น สามารถตรวจสอบได้จากรหัสงบประมาณรายจ่าย <ul style="list-style-type: none"> ▪ ตัวชี้วัดนี้ จะพิจารณาจากผลการเบิกจ่ายงบประมาณรายจ่ายงบลงทุน ตามแผนที่ได้รับ การจัดสรรงบประมาณในช่วงระยะเวลาที่เหมาะสมเท่านั้น โดยไม่รวมงบประมาณที่ได้รับ การจัดสรรเพิ่มเติมระหว่างปีงบประมาณ
กลุ่มตัวชี้วัด	: <input checked="" type="checkbox"/> ตัวชี้วัดตามยุทธศาสตร์ <input checked="" type="checkbox"/> ตัวชี้วัดตามหน้าที่ <input type="checkbox"/> ตัวชี้วัดตามงานมอบหมายพิเศษ
ประเภทตัวชี้วัด	: <input checked="" type="checkbox"/> ตัวชี้วัดสะท้อนความสำเร็จจากผู้ได้บังคับบัญชา <input checked="" type="checkbox"/> ตัวชี้วัดรายบุคคล
เป้าหมาย	: มากกว่าร้อยละ ๙๐
หน่วยวัด	: ร้อยละ
น้ำหนักตัวชี้วัด	: ร้อยละ ๙
ผู้ครองตัวชี้วัด	: ผู้ปฏิบัติงาน

สูตรในการคำนวณ	: $(\text{งบประมาณรายจ่ายงบลงทุนที่มีการเบิกจ่าย} \div \text{งบประมาณรายจ่ายงบลงทุนทั้งหมด}) \times 100$
----------------	--

เกณฑ์การให้คะแนน	: <ul style="list-style-type: none"> ๑ = ร้อยละ ๗๘ ๒ = ร้อยละ ๘๑ ๓ = ร้อยละ ๘๔ ๔ = ร้อยละ ๘๗ ๕ = ร้อยละ ๙๐
------------------	---

ข้อมูลพื้นฐาน	: ปี ๒๕๕๖	ปี ๒๕๕๗	ปี ๒๕๕๘
	-	ร้อยละ ๙๖.๐๕	ร้อยละ ๙๕.๗๕

ความถี่ในการเก็บข้อมูล/รายงาน	: รายเดือน
-------------------------------	------------

แหล่งข้อมูล/วิธีการเก็บข้อมูล	: จากการดำเนินงานด้านการเงิน บัญชี และพัสดุ / GFMIS
-------------------------------	---

ผู้กำกับตัวชี้วัด	: ผู้อำนวยการสำนักสำรวจด้านวิศวกรรมและธรณีวิทยา โทร. ๐-๒๒๔๓-๖๙๑๓
-------------------	---

ผู้จัดเก็บตัวชี้วัด	: ผู้อำนวยการส่วนวิศวกรรมและหัวหน้าฝ่ายบริหารงานทั่วไป โทร. ๐-๒๒๔๑-๕๑๓๕
---------------------	--

คำอธิบายตัวชี้วัด (KPI Template)
ประจำปีงบประมาณ ๒๕๕๙

ชื่อตัวชี้วัด สสธ-๗.๑	:	ร้อยละของระดับความพึงพอใจของบุคลากรต่อการปฏิบัติงาน
ความหมายของตัวชี้วัด	:	<ul style="list-style-type: none"> ● ความพึงพอใจของบุคลากรต่อการปฏิบัติงานประกอบด้วย ๑. มิติด้านการทำงานเพื่อสนองตอบด้านการทำงาน หมายถึง <ul style="list-style-type: none"> ๑.๑ ทางกายภาพ เช่นสถานที่ทำงานที่มีสภาพแวดล้อมดี มีความปลอดภัยมีอุปกรณ์เครื่องมือใช้เทคโนโลยีต่างๆ ที่เหมาะสม ๑.๒ ทางการบริหารงานผู้บริหารมีคุณธรรม มีระบบการบริหารงานที่ดีการกระจายงานที่เหมาะสม ทำงานแบบยืดหยุ่น มีข้อบังคับ ค่านิยมและวัฒนธรรมองค์กรที่เอื้อต่อการพัฒนา ๒. มิติด้านสังคมเพื่อสนองต่อสภาพแวดล้อม หมายถึง บุคลากรมีความสัมพันธ์ที่ดีในทุกๆระดับ มีความผูกพันกับองค์กร มีการสื่อสารภายในองค์กรที่ดีมีกิจกรรมร่วมกันทั้งด้านนันทนาการ เพื่อสาธารณประโยชน์และสร้างความสัมพันธ์ระหว่างส่วนราชการ ๓. มิติด้านส่วนตัวเพื่อสนองตอบการดำเนินชีวิต หมายถึง บุคลากรมีความสมดุลระหว่างชีวิตกับการทำงาน มีสุขภาพแข็งแรง สุขภาพจิตดี ไม่มีความเครียด มีการพัฒนาด้านจิตใจ ๔. มิติด้านเศรษฐกิจเพื่อตอบสนองด้านเศรษฐกิจ หมายถึง บุคลากรมีความเป็นอยู่ที่ดีพอสมควรแก่ฐานะ รู้จักบริหารจัดการด้านการเงิน และหนี้สินเก็บออม ดำรงชีวิตพอเพียง <ul style="list-style-type: none"> - บุคลากรหมายถึงบุคลากรทั้งหมดของกรมชลประทาน - ความพึงพอใจดูจากระดับคะแนน ๑-๕
กลุ่มตัวชี้วัด	:	<input checked="" type="checkbox"/> ตัวชี้วัดตามยุทธศาสตร์ <input checked="" type="checkbox"/> ตัวชี้วัดตามหน้าที่ <input type="checkbox"/> ตัวชี้วัดตามงานมอบหมายพิเศษ

ประเภทตัวชี้วัด	:	<input type="checkbox"/> ตัวชี้วัดสะท้อนความสำเร็จจากผู้ได้บังคับบัญชา <input checked="" type="checkbox"/> ตัวชี้วัดรายบุคคล
เป้าหมาย	:	มากกว่าร้อยละ ๘๕
หน่วยวัด	:	ร้อยละ
น้ำหนักตัวชี้วัด	:	ร้อยละ ๓
ผู้ครองตัวชี้วัด	:	ผู้ปฏิบัติงาน

สูตรในการคำนวณ	:	(ผลรวมระดับความพึงพอใจของผู้ตอบแบบสอบถามจำนวนผู้ตอบแบบสอบถามทั้งหมด)
----------------	---	--

เกณฑ์การให้คะแนน	:	๑ = ร้อยละ ๖๕ ๒ = ร้อยละ ๗๐ ๓ = ร้อยละ ๗๕ ๔ = ร้อยละ ๘๐ ๕ = ร้อยละ ๘๕
------------------	---	---

ข้อมูลพื้นฐาน	:	ปี ๒๕๕๖	ปี ๒๕๕๗	ปี ๒๕๕๘
		ร้อยละ ๗๙.๐๙	ร้อยละ ๗๙.๓๑	ร้อยละ ๗๙.๒๖

ความถี่ในการเก็บข้อมูล/รายงาน	:	รายปี
-------------------------------	---	-------

แหล่งข้อมูล/วิธีการเก็บข้อมูล	:	ฝ่ายสวัสดิการเป็นผู้ออกแบบสอบถามและเก็บรวบรวมข้อมูล
-------------------------------	---	---

ผู้กำกับตัวชี้วัด	:	ผู้อำนวยการสำนักสำรวจด้านวิศวกรรมและธรณีวิทยา โทร. ๐-๒๒๔๓-๖๙๑๓
-------------------	---	---

ผู้จัดเก็บตัวชี้วัด	:	ฝ่ายสวัสดิการส่วนบริหารงานบุคคล
---------------------	---	---------------------------------

คำอธิบายตัวชี้วัด (KPI Template)

ประจำปีงบประมาณ ๒๕๕๙

ชื่อตัวชี้วัด สสธ-๘.๑	:	ค่าเฉลี่ยคะแนนการตรวจประเมินการจัดการความรู้ (KMA)
ความหมายของตัวชี้วัด	:	ค่าเฉลี่ยคะแนนการตรวจประเมินการจัดการความรู้ (Knowledge Management Assessment : KMA หรือการจัดการความรู้สู่ความเป็นเลิศ) พิจารณาคะแนนการตรวจประเมินการจัดการความรู้ของสำนัก/กอง หมวด ๑ - หมวด ๖ โดยการตรวจประเมินจากหลักฐานที่แสดงบนเว็บคลังความรู้ของสำนัก/กอง กำหนดเกณฑ์การให้คะแนนดังนี้ ค่าเฉลี่ยคะแนนตามเกณฑ์การตรวจประเมินการจัดการความรู้ระดับสำนัก/กอง หมวดที่ ๑ - ๖ ระดับ ๑ ค่าเฉลี่ยคะแนน ๑.๐๐ - ๑.๕๐ คะแนน ระดับ ๒ ค่าเฉลี่ยคะแนน ๑.๕๑ - ๒.๐๐ คะแนน ระดับ ๓ ค่าเฉลี่ยคะแนน ๒.๐๑ - ๒.๕๐ คะแนน ระดับ ๔ ค่าเฉลี่ยคะแนน ๒.๕๑ - ๓.๐๐ คะแนน ระดับ ๕ ค่าเฉลี่ยคะแนน ๓.๐๑ - ๕.๐๐ คะแนน (เกณฑ์การประเมินเป็นไปตามบันทึกสำนักบริหารทรัพยากรบุคคล ที่ สบค.๑๗๙๖/๒๕๕๕ ลงวันที่ ๒ พฤษภาคม ๒๕๕๕)
กลุ่มตัวชี้วัด	:	<input checked="" type="checkbox"/> ตัวชี้วัดตามยุทธศาสตร์ <input checked="" type="checkbox"/> ตัวชี้วัดตามหน้าที่ <input type="checkbox"/> ตัวชี้วัดตามงานมอบหมายพิเศษ
ประเภทตัวชี้วัด	:	<input type="checkbox"/> ตัวชี้วัดสะท้อนความสำเร็จจากผู้ใต้บังคับบัญชา <input checked="" type="checkbox"/> ตัวชี้วัดรายบุคคล
เป้าหมาย	:	ระดับคะแนน ๕
หน่วยวัด	:	คะแนน
น้ำหนักตัวชี้วัด	:	ร้อยละ ๓
ผู้ครองตัวชี้วัด	:	ผู้ปฏิบัติงาน

สูตรในการคำนวณ	:	พิจารณาจากค่าเฉลี่ยคะแนนการตรวจประเมินการจัดการความรู้ของสำนัก/กอง (KMA) หมวด ๑-๖
----------------	---	---

เกณฑ์การให้คะแนน	:	ระดับ ๑ ค่าเฉลี่ยคะแนน ๑.๐๐ - ๑.๕๐ คะแนน ระดับ ๒ ค่าเฉลี่ยคะแนน ๑.๕๑ - ๒.๐๐ คะแนน ระดับ ๓ ค่าเฉลี่ยคะแนน ๒.๐๑ - ๒.๕๐ คะแนน ระดับ ๔ ค่าเฉลี่ยคะแนน ๒.๕๑ - ๓.๐๐ คะแนน ระดับ ๕ ค่าเฉลี่ยคะแนน ๓.๐๑ - ๕.๐๐ คะแนน
------------------	---	--

ข้อมูลพื้นฐาน	:	ปี ๒๕๕๖	ปี ๒๕๕๗	ปี ๒๕๕๘
		๒.๙๐	๓.๓๑ (๕ คะแนน)	๕ คะแนน
ความถี่ในการเก็บข้อมูล/รายงาน	:	รายปี		
แหล่งข้อมูล/วิธีการเก็บข้อมูล	:	ทีมงานจัดการความรู้กรมชลประทาน/ทีมงานจัดการความรู้สำนัก/กอง		
ผู้กำกับตัวชี้วัด	:	ผู้อำนวยการสำนักสำรวจด้านวิศวกรรมและธรณีวิทยา ทีมงานจัดการความรู้สำนัก โทร. ๐-๒๒๔๓-๖๙๑๓		
ผู้จัดเก็บตัวชี้วัด	:	หัวหน้าฝ่ายบริหารทั่วไปหรือทีมงานจัดการความรู้สำนัก โทร. ๐-๒๒๔๑-๕๐๕๓ , ๐-๒๒๔๓-๖๙๒๗		

คำอธิบายตัวชี้วัด (KPI Template)

ประจำปีงบประมาณ ๒๕๕๙

ชื่อตัวชี้วัด สสร-๙.๑	:	ร้อยละของการบันทึกข้อมูลในระบบติดตาม online
ความหมายของตัวชี้วัด	:	<ul style="list-style-type: none"> ▪ ระบบฐานข้อมูลสารสนเทศ หมายถึง ระบบฐานข้อมูลที่ได้กำหนดไว้ในแผนปฏิบัติงานประจำปี ได้แก่ ระบบฐานข้อมูลสารสนเทศที่จัดทำขึ้นใหม่ และระบบฐานข้อมูลสารสนเทศเดิมที่ต้องทำการบำรุงรักษาอย่างต่อเนื่อง ▪ ระดับความสำเร็จของการพัฒนาระบบฐานข้อมูลสารสนเทศ หมายถึง ระบบฐานข้อมูลสารสนเทศที่จัดทำขึ้นใหม่ ตามแผนปฏิบัติงานประจำปี โดยวัดระดับความสำเร็จของการพัฒนา เป็น ๕ ระดับ คือ <ul style="list-style-type: none"> ระดับ ๑ : ศึกษาวิเคราะห์ความต้องการของระบบ ระดับ ๒ : การออกแบบระบบ ระดับ ๓ : การพัฒนาระบบ ระดับ ๔ : การติดตั้งและทดสอบระบบ ระดับ ๕ : การประเมินผลและจัดทำคู่มือ ▪ ระบบฐานข้อมูลสารสนเทศที่จะดำเนินการจัดทำขึ้นใหม่ ตามแผนปฏิบัติงานประจำปี จำนวน XX ระบบฐานข้อมูล ได้แก่ <ul style="list-style-type: none"> ๑. ระบบฐานข้อมูล.....น้ำหนัก ร้อยละ..... ๒. ระบบฐานข้อมูล.....น้ำหนัก ร้อยละ.....
กลุ่มตัวชี้วัด	:	<input checked="" type="checkbox"/> ตัวชี้วัดตามยุทธศาสตร์ <input checked="" type="checkbox"/> ตัวชี้วัดตามหน้าที่ <input type="checkbox"/> ตัวชี้วัดตามงานมอบหมายพิเศษ
ประเภทตัวชี้วัด	:	<input checked="" type="checkbox"/> ตัวชี้วัดสะท้อนความสำเร็จจากผู้ได้บังคับบัญชา <input checked="" type="checkbox"/> ตัวชี้วัดรายบุคคล
เป้าหมาย	:	ระดับคะแนน ๕
หน่วยวัด	:	คะแนน
น้ำหนักตัวชี้วัด	:	ร้อยละ ๓
ผู้ครองตัวชี้วัด	:	ผู้ปฏิบัติงาน

สูตรในการคำนวณ	:	คะแนน = \sum (ค่าคะแนนที่ได้แต่ละระบบฐานข้อมูล x น้ำหนักแต่ละระบบฐานข้อมูล) ÷ ๑๐๐
----------------	---	---

เกณฑ์การให้คะแนน	:	๑ = ร้อยละ ๘๐ ๒ = ร้อยละ ๘๕ ๓ = ร้อยละ ๙๐ ๔ = ร้อยละ ๙๕ ๕ = ร้อยละ ๑๐๐
------------------	---	--

ข้อมูลพื้นฐาน	:	ปี ๒๕๕๖	ปี ๒๕๕๗	ปี ๒๕๕๘
		๘๙.๐๐	๙๙.๐๒	๙๘.๙๕

ความถี่ในการเก็บข้อมูล/รายงาน	:	รายปี
-------------------------------	---	-------

แหล่งข้อมูล/วิธีการเก็บข้อมูล	:	แหล่งข้อมูล คณะทำงานพัฒนาระบบฐานข้อมูลสารสนเทศ
-------------------------------	---	---

	วิธีการเก็บข้อมูล ประเมินผลระดับการพัฒนากระบวนการพื้นฐานข้อมูลสารสนเทศ ตามแบบฟอร์มที่กำหนด
ผู้กำกับตัวชี้วัด	: ผู้อำนวยการส่วนเทคโนโลยีสารสนเทศ ศูนย์เทคโนโลยีสารสนเทศและการสื่อสาร
ผู้จัดเก็บตัวชี้วัด	: ผู้อำนวยการส่วนเทคโนโลยีสารสนเทศ ศูนย์เทคโนโลยีสารสนเทศและการสื่อสาร

KPI Code สสธ-๙.๒

คำอธิบายตัวชี้วัด (KPI Template)
ประจำปีงบประมาณ ๒๕๕๙

ชื่อตัวชี้วัด สสธ-๙.๒	: คุณภาพเว็บไซต์ของสำนัก/กอง
ความหมายของตัวชี้วัด	: คุณภาพเว็บไซต์ของสำนักสำรวจด้านวิศวกรรมและธรณีวิทยา ตามเกณฑ์ที่คณะกรรมการกำหนด
กลุ่มตัวชี้วัด	: <input checked="" type="checkbox"/> ตัวชี้วัดตามยุทธศาสตร์ <input type="checkbox"/> ตัวชี้วัดตามหน้าที่

	<input checked="" type="checkbox"/> ตัวชี้วัดตามงานมอบหมายพิเศษ
ประเภทตัวชี้วัด	: <input checked="" type="checkbox"/> ตัวชี้วัดสะท้อนความสำเร็จจากผู้ได้บังคับบัญชา <input type="checkbox"/> ตัวชี้วัดรายบุคคล
เป้าหมาย	: ระดับคะแนน ๕
หน่วยวัด	: ระดับ
น้ำหนักตัวชี้วัด	: ร้อยละ ๓
ผู้ครองตัวชี้วัด	: ผู้ปฏิบัติงาน

สูตรในการคำนวณ	: คุณภาพเว็บไซต์ของสำนัก/กอง
----------------	------------------------------

เกณฑ์การให้คะแนน	: ๑ = ๑๐ คะแนน ๒ = ๓๐ คะแนน ๓ = ๕๐ คะแนน ๔ = ๗๐ คะแนน ๕ = ๑๐๐ คะแนน
------------------	--

ข้อมูลพื้นฐาน	: ปี ๒๕๕๖	ปี ๒๕๕๗	ปี ๒๕๕๘
	ระดับ ๕	ระดับ ๕	ระดับ ๕

ความถี่ในการเก็บข้อมูล/รายงาน	: รายปี
-------------------------------	---------

แหล่งข้อมูล/วิธีการเก็บข้อมูล	: -
-------------------------------	-----

ผู้กำกับตัวชี้วัด	: ผู้อำนวยการสำนักสำรวจด้านวิศวกรรมและธรณีวิทยา โทร. ๐-๒๒๔๓-๖๙๑๓
-------------------	---

ผู้จัดเก็บตัวชี้วัด	: หัวหน้าฝ่ายบริหารทั่วไป โทร. ๐-๒๒๔๑-๕๐๕๓ , ๐-๒๒๔๓-๖๙๒๗
---------------------	---

การพัฒนาการบริหารจัดการภาครัฐ
ด้านคุณภาพเว็บไซต์ ของสำนัก/กอง และหน่วยงานภายในสังกัด
เกณฑ์การให้คะแนนกรณีเป็นตัวชี้วัดแผนการดำเนินงานตามขั้นตอน
ประจำปีงบประมาณ พ.ศ. ๒๕๕๘

ระดับคะแนน	รายละเอียดการดำเนินการ
๑	- มีเว็บไซต์ สำนัก/กอง ที่สามารถเข้าถึงได้ - มีข้อมูลเกี่ยวกับโครงสร้างและภารกิจของสำนัก/กอง และหน่วยงานภายใต้สังกัด - มีผังเว็บไซต์ (Site Map) - มีที่ตั้ง หมายเลขโทรศัพท์ สำหรับติดต่อหน่วยงานภายในสังกัดที่เป็นปัจจุบัน - มีการแสดงผลอักษรภาษาไทยถูกต้อง อ่านออกได้โดยไม่ผิดเพี้ยน
๒ (๑+๒)	- มีผู้รับผิดชอบเว็บไซต์และข้อมูลเผยแพร่อย่างชัดเจนและสามารถติดต่อได้ - มีปุ่มเชื่อมโยงข้อมูลไปยังหน้าหลักและหน่วยงานในระดับสำนัก/กอง/โครงการ ภายใต้สังกัดกรม

	<p>ชลประทาน</p> <ul style="list-style-type: none"> - มีเว็บไซต์ของหน่วยงาน ภายใต้สำนัก/กอง อย่างน้อย ๑ ระดับ - มีสัญลักษณ์ปุ่มเชื่อมโยงข้อมูล (Link) ในรูปแบบภาพหรือข้อความ ต้องสอดคล้องกับเนื้อหาภายใน
๓ (๑+๒+๓)	<ul style="list-style-type: none"> - มีการเชื่อมโยงข้อมูล ต้องไม่เกิดหน้าต่างเปล่าหรือปรากฏข้อความผิดพลาดของโปรแกรม - มีรูปแบบ โครงสร้างสี ตัวอักษร และภาพที่ปรากฏ เหมาะสมกับหน่วยงานราชการ สื่อถึงภาพลักษณ์ที่ดีต่อองค์กร มีการใช้เครื่องหมาย หรือสัญลักษณ์ขององค์กรที่ถูกต้อง - มีคำสั่งแต่งตั้ง หนังสือเวียน ประกาศ ข่าวประชาสัมพันธ์ ที่ทันสมัย และแสดงวันที่การปรับปรุงข้อมูลครั้งล่าสุด - มีคำรับรองการปฏิบัติราชการของสำนัก/กอง ปีงบประมาณปัจจุบัน - มีรายงานผลการปฏิบัติราชการตามคำรับรองของสำนัก/กอง ตามรอบการรายงานในปีงบประมาณปัจจุบัน
๔ (๑+๒+๓+๔)	<ul style="list-style-type: none"> - มีการจัดหมวดหมู่ข้อมูลดี และข้อมูลสำคัญง่ายต่อการเข้าถึง ไม่ควรอยู่ลึกเกินไป - มีเมนูหรือปุ่มเชื่อมโยง บนหน้าหลักเว็บไซต์ของสำนัก/กอง ไปยังระบบ ดังต่อไปนี้ - ข้อมูลสถานการณ์น้ำ กรมชลประทาน - จดหมายอิเล็กทรอนิกส์กรมชลประทาน - ระบบสารบรรณอิเล็กทรอนิกส์ - ศูนย์ความรู้กลางกรมชลประทาน - คลังความรู้สำนัก/กอง - มีการออกแบบและพัฒนาเว็บไซต์เป็นที่น่าสนใจ และสะดวกต่อการใช้งาน อาทิ - มีการจัดวางเมนูหรือปุ่มเชื่อมโยง ในแต่ละหน้า เป็นไปในทิศทางแบบเดียวกันเพื่อสะดวกต่อการใช้งาน - มีการเผยแพร่ข้อมูลในรูปแบบเสียง ภาพเคลื่อนไหว หรือวีดิทัศน์ ตามความเหมาะสม - มีระบบสืบค้นข้อมูล โดยสามารถสืบค้นได้ทั้งหน่วยงานภายในและภายนอก - มีปุ่มให้บริการ Download โปรแกรมต่าง ๆ
๕ (๑+๒+๓+๔+๕)	<ul style="list-style-type: none"> - มีการเผยแพร่ข้อมูลที่ทันสมัยอยู่เสมอ โดยไม่ปรากฏรายการประชาสัมพันธ์ สัญลักษณ์หรือข้อความที่ล้าสมัย พันกำหนดระยะเวลาไปแล้ว - มีการเผยแพร่ระยะเวลา ขั้นตอน กระบวนการเกี่ยวกับการให้บริการหรือการติดต่อกับภารกิจที่สำคัญ บนหน้าหลักเว็บไซต์ - มีการออกแบบเว็บไซต์ของสำนัก/กอง และหน่วยงานภายใต้สังกัด ในรูปแบบเหมือนหรือคล้ายคลึงกัน เพื่อสื่อถึงการเป็นสำนัก/กองเดียวกัน - มีเครื่องมือสำหรับเก็บข้อมูล การเข้าเยี่ยมชมเว็บไซต์ เช่น จำนวนครั้งการเข้าเยี่ยมชม

ภาคผนวก ๑ รายละเอียดตัวชี้วัดระดับสำนัก/ฝ่าย

เป้าประสงค์ ตัวชี้วัดและการให้น้ำหนักตัวชี้วัดของสำนักสำรวจด้านวิศวกรรมและธรณีวิทยา (สสร)

เป้าประสงค์	ตัวชี้วัด	น้ำหนัก (สัดส่วน)	น้ำหนัก(%)
สสร-๑. การสำรวจและผลิตแผนที่ อย่างมีมาตรฐาน ทันเวลา	สสร-๑.๑ ร้อยละของโครงการสำรวจภูมิประเทศและสำรวจ แปลงกรรมสิทธิ์ที่ดิน	๙	๙.๐๙๐๙
	สสร-๑.๒ ร้อยละของโครงการสำรวจและผลิตแผนที่ ภูมิประเทศจากภาพถ่ายและภาพถ่ายดาวเทียม	๙	๙.๐๙๐๙

	สสธ-๑.๓ ร้อยละของโครงการสำรวจวางหมุดหลักฐาน	๙	๙.๐๙๐๙
สสธ-๒. การสำรวจข้อมูลทางด้าน ธรณีวิทยา และปฐพีกลศาสตร์ ให้ เป็นไปตามแผนงาน	สสธ-๒.๑ ร้อยละของโครงการสำรวจธรณีวิทยารากและธรณี ฟิสิกส์	๙	๙.๐๙๐๙
	สสธ-๒.๒ ร้อยละของโครงการสำรวจวิศวกรรมธรณี	๙	๙.๐๙๐๙
	สสธ-๒.๓ ร้อยละของโครงการสำรวจปฐพีกลศาสตร์	๙	๙.๐๙๐๙
สสธ-๓. การปักหลักเขตชลประทาน ได้ ตามกำหนดเวลา	สสธ-๓.๑ ร้อยละของโครงการสำรวจปักหลักเขตและซ่อมเขต ชลประทาน	๙	๙.๐๙๐๙
	สสธ-๓.๒ ร้อยละของโครงการรังวัดที่ดินและออกหนังสือสำคัญ สำหรับที่หลวง	๙	๙.๐๙๐๙
สสธ-๔. ผู้รับบริการภายในกรมมีความ พึงพอใจ	สสธ-๔.๑ ร้อยละความพึงพอใจของผู้รับบริการ	๓	๓.๐๓๐๓
สสธ-๕. มีผลการศึกษา วิจัยและการ พัฒนา เพื่อสนับสนุนการดำเนินงาน	สสธ-๕.๑ จำนวนโครงการศึกษา วิจัยและพัฒนาที่แล้วเสร็จ	๓	๓.๐๓๐๓
สสธ-๖. ระบบการบริหารงานมี ประสิทธิภาพ	สสธ-๖.๑ ร้อยละของอัตราการเบิกจ่ายงบประมาณ รายจ่ายงบ ลงทุน(ไตรมาส ๔)	๙	๙.๐๙๐๙
สสธ-๗. บุคลากรมีสมรรถนะและขวัญ กำลังใจในการทำงาน	สสธ-๗.๒ ร้อยละของระดับความพึงพอใจของบุคลากรต่อการ ปฏิบัติงาน	๓	๓.๐๓๐๓
สสธ-๘. องค์กรมีการจัดการความรู้	สสธ-๘.๑ ค่าเฉลี่ยคะแนนการตรวจประเมินการจัดการความรู้ (KMA)	๓	๓.๐๓๐๓
สสธ-๙. มีระบบฐานข้อมูลและ เทคโนโลยีสารสนเทศที่เหมาะสม	สสธ-๙.๑ ร้อยละของการบันทึกข้อมูลในระบบติดตาม online	๓	๓.๐๓๐๓
	สสธ-๙.๒ คุณภาพเว็บไซต์ของสำนัก/กอง	๓	๓.๐๓๐๓
	รวม	๙๙	๑๐๐

ภาคผนวก ๒

หลักเกณฑ์การกำหนดค่าเป้าหมายและเกณฑ์การให้คะแนนตัวชี้วัดการรับรองการปฏิบัติราชการ

ประจำปีงบประมาณ พ.ศ.๒๕๕๙

(ตามแนวทางกระทรวงเกษตรและสหกรณ์)

๑. ใช้ผลการดำเนินงานปี ๒๕๕๘ หรือเป้าหมายปี ๒๕๕๙ ค่าใดที่สูงกว่าไว้ที่ระดับ ๓
๒. กรณี ผลการดำเนินงานมีแนวโน้มเป็นไปในทิศทางเดียวกัน(ขึ้นหรือลงต่อเนื่อง) ให้ใช้ผลปี
สุดท้ายไว้ที่ ๓
๓. กรณี ผลการดำเนินงานมีความผันผวน(ขึ้นหรือลงไม่สม่ำเสมอ) ให้ใช้ผลการดำเนินงานเฉลี่ย ๓
ปีย้อนหลังไว้ที่ระดับ ๓

สัดส่วนความสำคัญ

ค่าน้ำหนักตัวชี้วัด สัดส่วนความสำคัญ ๙ : ๓ : ๑

ความสำคัญ ๙ ภารกิจหลักสำนัก/กอง

ความสำคัญ ๓ ภารกิจรองสำนัก/กอง

ความสำคัญ ๑ ภารกิจอื่นๆ

หมายเหตุ

๑. คะแนนการรับรองการปฏิบัติราชการประจำปีงบประมาณ พ.ศ.๒๕๕๘ ของ สสร :

๔.๕๖๐๕